



Obec Žižkovo Pole

Adresa: Obecní úřad Žižkovo Pole, Žižkovo Pole 9, 582 22 Příbyslav, IČO: 00268569, tel./fax: 569484152, e-mail: obec@zizkovopole.cz

Obec Žižkovo Pole na základě ustanovení § 39 odst. 1 zákona č. 128/2000 Sb., o obcích, ve znění pozdějších předpisů zveřejňuje:

Záměr prodeje části pozemku p. č. 2103/1 v k. ú. Žižkovo Pole cca 135 m²

Záměr bude vyvěšen po dobu 15 dnů na úřední desce. Bližší informace na Obecním úřadě v Žižkově Poli.

Vyvěšeno: 1. 10. 2019

Sejmuto: 16. 10. 2019



Dagmar Bačková
starostka obce Žižkovo Pole

VÝKAZ DOSAVADNÍHO A NOVÉHO STAVU ÚDAJŮ KATASTRU NEMOVITOSTÍ

Dosavadní stav				Nový stav												
Označení pozemku parc. číslem	Výměra parcely		Druh pozemku Způsob využití	Označení pozemku parc. číslem	Výměra parcely		Druh pozemku Způsob využití	Nabyvatel	Způsob určení výměr	Porovnáni se stavem evidence právních vztahů						
	ha	m ²			ha	m ²				Díl přechází z pozemku označeného v		Číslo listu vlastnický	Výměra dílu		Označení dílu	
		katastru nemovitosti	dřívější poz. evidencí	ha	m ²											
st. 97 2103/1	3	94	ZAST. PL. rod. dům. OST. PL. ost. kom.	st. 97 2103/1	3	89	ZAST. PL. rod. dům. OST. PL. ost. kom.	1.	0	st. 97		338	3	89	b a	
	3	26	10		3	24	80		0	2103/1		10 001	3	24		75
									0	st. 97		338		5		
				2103/47	1	35	OST. PL. jiná pl.	1.	2	2103/1		10 001	3	24	80	
	3	30	04		3	30	04						1	35		

Nabyvatel: 1. DLE LISTIN

SEZNAM SOUŘADNIC (S-JTSK)

Číslo bodu	Y	X	Poznámka
1	656161.70	1107800.17	STAVBA
2	656170.36	1107807.86	
3	656181.43	1107809.91	
4	656183.44	1107800.16	STAVBA
5	656184.51	1107784.02	STAVBA
6	656177.44	1107799.75	STAVBA
7	656177.96	1107770.90	STAVBA
8	656178.23	1107764.52	STAVBA
9	656185.22	1107764.50	PLOT
10	656179.68	1107754.32	PLOT
11	656154.64	1107799.59	STAVBA
12	656162.12	1107792.83	
13	656160.98	1107789.01	
14	656161.11	1107787.85	STAVBA
15	656161.48	1107782.54	STAVBA
16	656159.85	1107769.72	STAVBA
17	656160.16	1107763.47	STAVBA
18	656152.56	1107759.50	STAVBA
19	656151.47	1107779.85	STAVBA
20	656151.93	1107780.11	STAVBA
21	656137.25	1107781.32	STAVBA
22	656152.36	1107783.30	PLOT
23	656156.08	1107779.86	PLOT
24	656155.88	1107775.86	PLOT
25	656166.61	1107798.87	
26	656163.90	1107797.26	
27	656161.06	1107792.55	
28	656164.86	1107797.83	
29	656161.09	1107789.39	

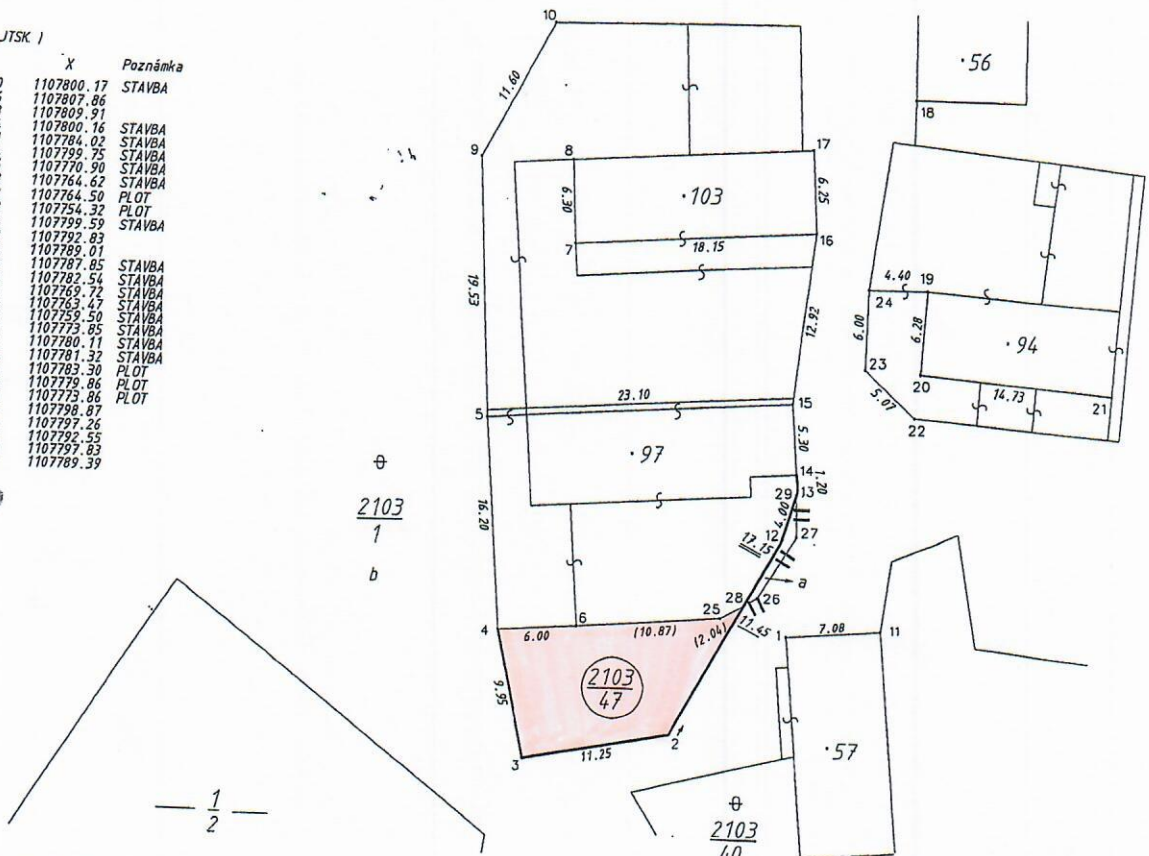

čelit nebo scelovat pozemky lze jen na základě územního rozhodnutí, pokud podmínky pro ně nejsou stanoveny jiným rozhodnutím nebo opatřením.

GEOMETRICKÝ PLÁN pro rozdělení pozemku

Zhotovili: Pavel Sklenář
Bohdalec 13
592 55 Bobrová

Číslo plánu: 202 - 14 / 2005

Okres: Havlíčkův Brod

Obec: Žižkovo Pole

Kat. území: Žižkovo Pole

Mapový list: V.S. XVI - 22 - 13

Účel: způsobu určení výměr, 2-ze souřadnic v S-JTSK
1- jiným číselným způsobem
Ograficky

isavadním vlastníkům byla poskytnuta možnost seznámit se
terénu s průběhem navrhovaných narych hranic, které byly
nočery předepsaným způsobem:

plotem s podezdívkou

Náležitosti a přesnosti odpovídá právním předpisům.



Geometrický plán ověřil úředně oprávněný zeměměřičský inženýr.

Ing. Petr Novák

Dne 28.11.2005 číslo 268/2005

Úředně oprávněný zeměměřičský inženýr odpovídá za odbornou
urovň geometrického plánu, za dosažení předepsané přesnosti
a za správnost a úplnost náležitostí podle právních předpisů.

Katastrální úřad souhlasí s občianským parcel.



Souhlas katastrálního úřadu povrtili:

Ing. Jaroslav Beránek

Dne 4. 11. 2006 číslo 5/06

Jeden vprvps geometrického plánu a předepsané
přilohy jsou uloženy u katastrálního úřadu.